

가입절차 안내.

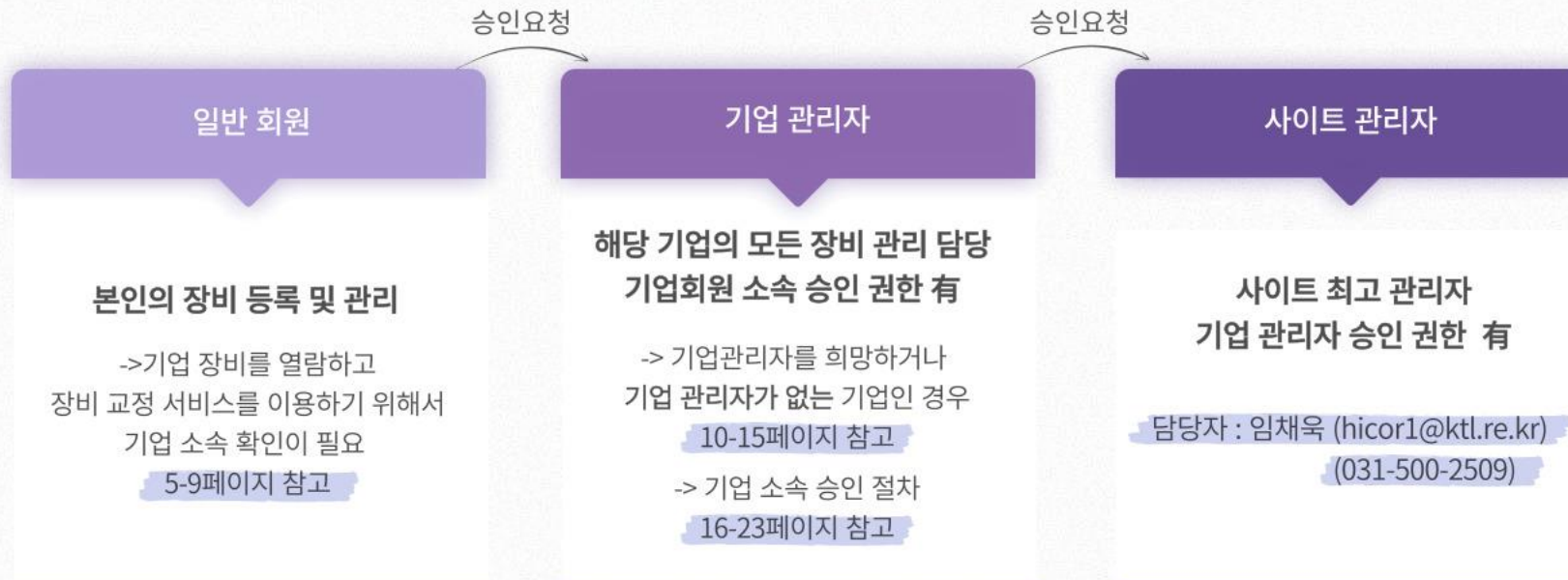

* 사이트를 이용하고자 하는 모든 사람들은 KTL사이트 통합 회원가입 필수
2-4페이지 참고

모든 회원

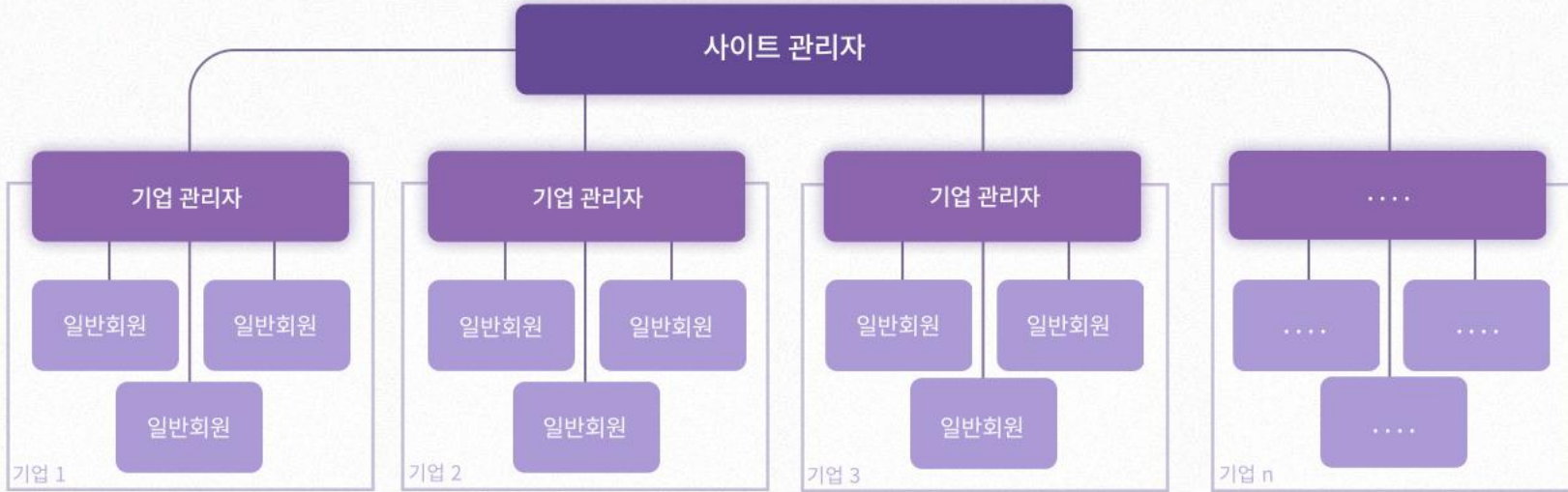

KTL 통합 회원 가입

일반 회원

우리 기업 찾기

기업 관리자

기업 관리자
권한 부여 받기

우리 직원 확인하기
(소속 요청 회원)

우리 직원 찾기
(소속 미요청 회원)

1. ktl.re.kr 사이트 접속 후
회원가입 클릭

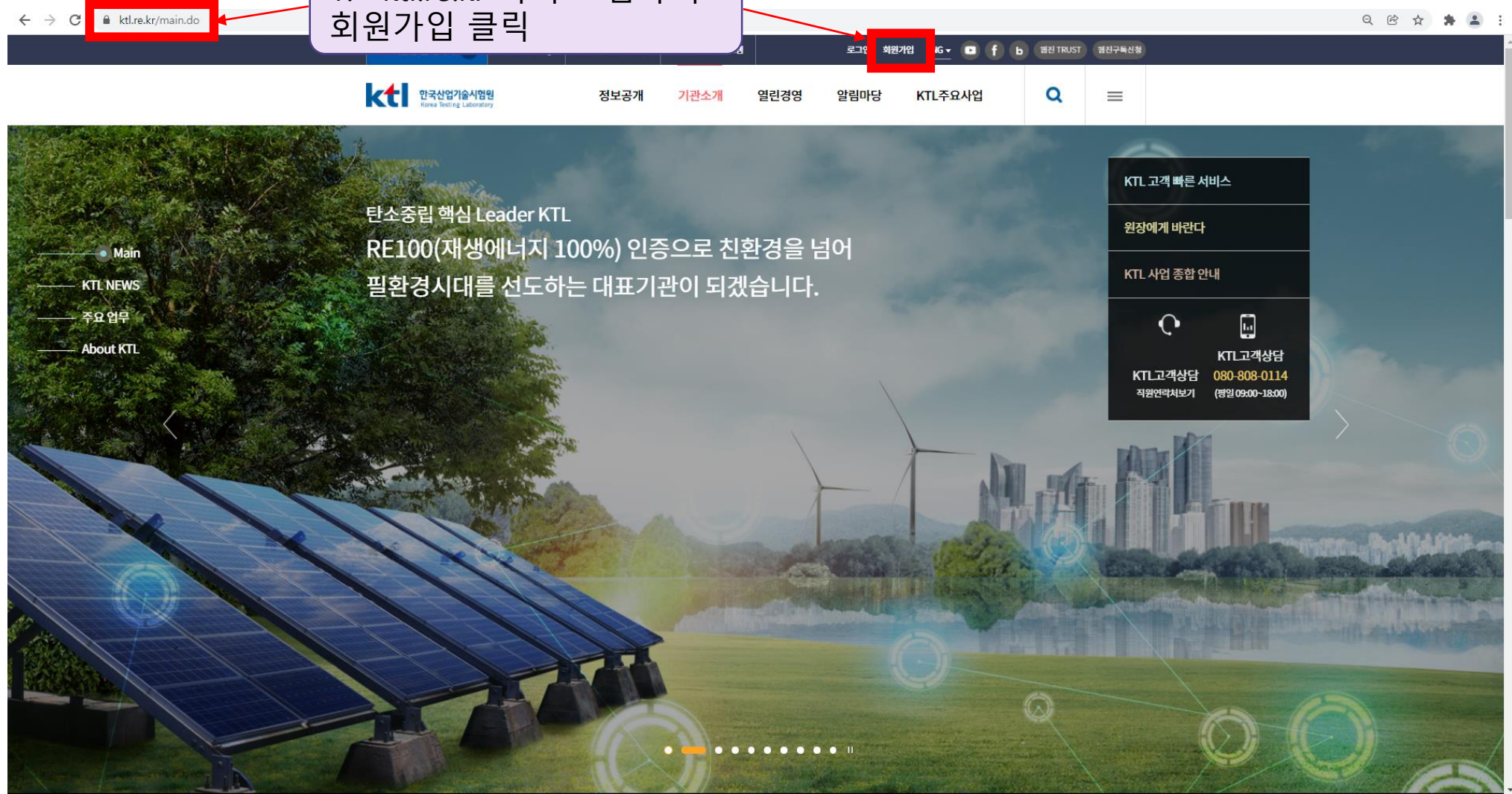

모든 회원
KTL 통합 회원 가입

일반 회원
우리 기업 찾기

기업 관리자
기업 관리자 권한 부여 받기

우리 직원 확인하기 (소속 요청 회원)

우리 직원 찾기 (소속 미요청 회원)

모든 회원

KTL 통합 회원 가입

일반 회원

우리 기업 찾기

기업 관리자

기업 관리자 권한 부여 받기

우리 직원 확인하기 (소속 요청 회원)

우리 직원 찾기 (소속 미요청 회원)

URL: ktl.re.kr/service/join_1/join_select.do?menu_gubun=service&menu_no=1&menu_no2=&menu_no3=¶ms=

Navigation: [고객전용 홈페이지](#) | [정보공개](#) | [기관소개](#) | [열린경영](#) | [알림마당](#) | [KTL주요사업](#)

Registration Flow: 약관동의 → 본인인증 → 회원정보 입력 → 가입완료

Registration Options:

- 일반회원** (General Member)
 - 이용가능서비스: 교육신청, 숙련도시험, 해외인증정보, 디지털·스마트헬스케어
 - 온라인 공인정안전교육의 경우 [사이버아카데미 홈페이지](#) 가입 후 이용하시게 됩니다.
 - 가입하기**
- 고객전용회원(기업정보필수)** (Customer Dedicated Member - Business Information Required)
 - 이용가능서비스: 기술지원 신청, 진행현황조회, 수수료 납부, 성적서 발급
 - 고객전용회원 이용안내**
 - 가입신청 후 **관리자 승인**이 필요합니다. 승인완료 후 알림톡이 발송되오니, 이후 홈페이지 로그인 바랍니다.
 - 1개의 기업에 **소속직원별 가입**이 가능합니다.
 - ※ 본인 계정이 아닐 시, 서비스 이용에 제한이 있을 수 있습니다.
 - 가입하기**

Footer Contact Info:

- 문의: 해외인증정보시스템: 02-860-1254
- 스마트, 디지털헬스케어: 053-586-6034
- 숙련도시험: 031-500-0213
- 문의: 고객전용홈페이지: 055-791-3294

3. '일반회원'으로 회원가입 진행 (본인인증, 개인정보기입)

1. k-tools.ktl.re.kr
사이트 접속

2. 로그인 후 '장비관리플랫폼' 클릭

모든 회원

KTL 통합 회원 가입

일반 회원

우리 기업 찾기

기업 관리자

기업 관리자
권한 부여 받기

우리 직원 확인하기
(소속 요청 회원)

우리 직원 찾기
(소속 미요청 회원)

모든 회원

KTL 통합 회원 가입

일반 회원

우리 기업 찾기

기업 관리자

기업 관리자 권한 부여 받기

우리 직원 확인하기 (소속 요청 회원)

우리 직원 찾기 (소속 미요청 회원)

3. 좌측 메뉴 '회원정보'에서 '사업자 등록번호' 클릭

4. 사업자 등록 번호 입력 후 찾기 클릭

모든 회원

KTL 통합 회원 가입

일반 회원

우리 기업 찾기

기업 관리자

기업 관리자 권한 부여 받기

우리 직원 확인하기 (소속 요청 회원)

우리 직원 찾기 (소속 미요청 회원)

소속
성명
회원 1 > 일반회원(소속 미확인)
2022.01.10(월) 02:20

로그아웃

사업자 등록 번호 조회

기연 전수자 획득 사항

사업자 등록 번호 조회

5. 소속 기업 등록

거래처명	사업자 등록 번호	최종접수일자	대표자명	주소	등록
한국산업기술시험원	1138206228	2021-12-13	김세종	경상남도 진주시 총의로 10 (충무공동, 한국산업기술시험원)	등록
한국산업기술시험원	1138206228	2021-04-29	김세종	강원도 원주시 흥업면 북원로 1397 (매지리)	등록
MSTB	1138206228	-	MASTURA ABU SAMAH	서울특별시 구로구 디지털로26길 87 (구로동, 한국산업기술시험원)	등록
한국산업기술시험원	1138206228	-	김세종	강원도 원주시 지정면 기업도사로 200 한국산업기술시험원	등록
한국산업기술시험원	1138206228	-	김세종	경상남도 진주시 총의로 10 (충무공동, 한국산업기술시험원)	등록

1

닫기

회사명

삭제

모든 회원

KTL 통합 회원 가입

일반 회원

우리 기업 찾기

기업 관리자

기업 관리자 권한 부여 받기

우리 직원 확인하기 (소속 요청 회원)

우리 직원 찾기 (소속 미요청 회원)

6. 좌측 메뉴 '회원정보'에서 '기업 소속 요청' 클릭

7. '승인요청' 클릭

수자 필독 사항
소속 미확인'이신 일반 회원의 경우, 기업 장비 열람과 교정 신청을 위해서 기업 관리자에게 기업 소속 확인이 필요합니다. 아래의 기업 관리자를 통해 소속 확인 승인 절차를 진행 해주시기 바랍니다.

관리자 리스트

번호	기업명	담당자	이메일	연락처	상태	요청
1	한국산업기술시험원	홍길동	aaaa11@naver.com	010 - 1234 - ****	-	승인요청

모든 회원

KTL 통합 회원 가입

일반 회원

우리 기업 찾기

기업 관리자

기업 관리자 권한 부여 받기

우리 직원 확인하기 (소속 요청 회원)

우리 직원 찾기 (소속 미요청 회원)

← → ↻ k-tools.ktl.re.kr/spm/contents/spm0805.do

k-tools 장비관리플랫폼 회원정보

회원정보 ▼ 기업 소속 요청 ▼

소속
성명
회원 **1 > 일반회원(소속 미확인)**
2022.01.12(수) 10:20

로그아웃

1. 회원정보 >

- 가입 절차 안내
- 사업자 등록 번호
- 기업 소속 요청
- 관리자 권한 요청

2. 장비관리 >

3. 교정 견적 신청 >

4. 교정 접수 신청 >

5. 나의 접수현황 >

6. 시약관리 >

7. 협업관리 >

8. 시험/측정관리 >

9. 나눔터 >

10. ... >

기업 소속 요청

기업 접수자 필독 사항
'소속 미확인'이신 일반 회원의 경우, 기업 장비 열람과 교정 신청을 위해서 기업 관리자에게 기업 소속 확인이 필요합니다. 아래의 기업 관리자를 통해 소속 확인 승인 절차를 진행 해주시기 바랍니다.

검색 **조회**

관리자 리스트

* 관리자 리스트에 관리자가 없는 경우 10-15페이지 참고하여 기업 관리자 등록

번호	기업명	담당자	이메일	연락처	상태	요청
해당 기업에는 기업 관리자가 존재하지 않아 기업 소속 요청이 어렵습니다. 본인이 기업의 장비 관리자인 경우, 기업 [관리자 권한 요청] 을 진행해주시길 바랍니다.						

모든 회원

KTL 통합 회원 가입

일반 회원

우리 기업 찾기

기업 관리자

기업 관리자 권한 부여 받기

우리 직원 확인하기
(소속 요청 회원)

우리 직원 찾기
(소속 미요청 회원)

1. ktl.re.kr 사이트 접속 후 로그인

모든 회원

KTL 통합 회원 가입

일반 회원

우리 기업 찾기

기업 관리자

기업 관리자 권한 부여 받기

우리 직원 확인하기
(소속 요청 회원)

우리 직원 찾기
(소속 미요청 회원)

2. 상단 '회원정보수정' 클릭

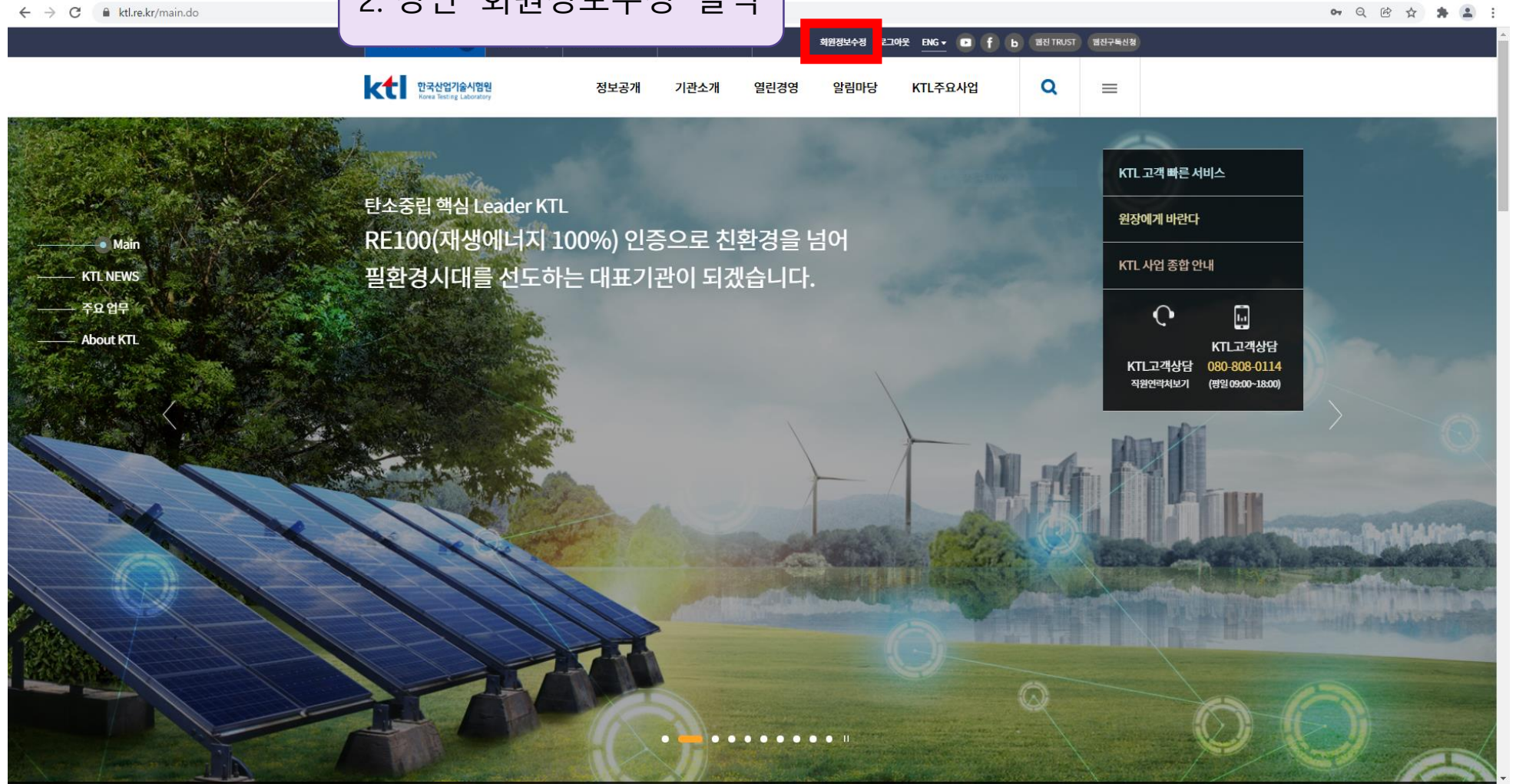

모든 회원

KTL 통합 회원 가입

일반 회원

우리 기업 찾기

기업 관리자

기업 관리자 권한 부여 받기

우리 직원 확인하기 (소속 요청 회원)

우리 직원 찾기 (소속 미요청 회원)

URL: ktl.re.kr/service/service_1/mypage.do?menu_gubun=service&menu_no=0&menu_no2=&menu_no3=¶ms=

Navigation: < > ktl.re.kr/service/service_1/mypage.do?menu_gubun=service&menu_no=0&menu_no2=&menu_no3=¶ms=

Header: ktl 한국산업기술시험원 Korea Testing Laboratory | 고객전용 홈페이지 | 정보공개 | 기관소개 | 열린경영 | 알림마당 | KTL주요사업 |

Registration Form Fields:

- 개인정보처리방침
- 영상정보 처리기 운영·관리 방침
- 회원탈퇴
- 이메일무단수집거부
- 성명 *
- 회원아이디 *
- 비밀번호 입력 ※ 비밀번호는 영문, 특수문자(!@#%&*()-=), 숫자를 포함한 9-15자리로 설정
- 비밀번호 확인 ※ 비밀번호를 한번 더 입력하세요.
- 생년월일 * <input type="text"/> 년 <input type="text"/> 월 <input type="text"/> 일
- 이메일 * <input type="text"/> @ naver.com
- 휴대폰 * <input type="text"/> <input type="text"/> <input type="text"/> 연락처 수정 ※ SMS 발송 시 활용
- 서비스 신청 및 안내여부를 수신하시겠습니까? <input checked="" type="radio"/> 예 <input type="radio"/> 아니오
- 이메일 동의 * <input checked="" type="checkbox"/> <input type="checkbox"/> <small>본 사이트의 각종 서비스, 뉴스, 이벤트, 전문기기고, KTL 주요소식 및 교육/세미나 안내 등 </small>
- 동의합니다? <input checked="" type="radio"/> 예 <input type="radio"/> 아니오

Buttons:

Contact Information:

일반회원 문의	<ul style="list-style-type: none"> - 전문교육기술센터: 02-860-1310 - 공연장안전지원센터: 031-500-0319 - 해외인증정보시스템: 02-860-1254 - 스마트, 디지털헬스케어: 053-586-6034 - 숙련도시험: 031-500-0213 	기업회원 문의	- 고객전용홈페이지: 055-791-3294
---------	---	---------	--------------------------

모든 회원

KTL 통합 회원 가입

일반 회원

우리 기업 찾기

기업 관리자

기업 관리자 권한 부여 받기

우리 직원 확인하기 (소속 요청 회원)

우리 직원 찾기 (소속 미요청 회원)

← → ↻ ktl.re.kr/service/service_1/mypage.do?menu_gubun=service&menu_no=0&menu_no2=&menu_no3=¶ms=

ktl 한국산업기술시험원 Korea Testing Laboratory

고객전용 홈페이지 정보공개 기관소개 열린경영 알림마당 KTL주요사업

고객전용 회원전환

4. 기업(기관)정보 작성

기업(기관)정보

※ 고객전용회원으로 전환하실 경우 관리자의 승인이 필요합니다. 기업(기관)정보를 입력 후 반드시 [승인요청] 버튼을 클릭해 주시기 바랍니다.

업체명 *	<input type="text"/>	※ 중괄호()를 제외한 특수 문자는 입력할 수 없습니다.
대표자명 *	<input type="text"/>	
사업자번호 *	<input type="text"/>	
회사전화번호 *	<input type="text"/>	
회사팩스번호	<input type="text"/> null <input type="text"/> null <input type="text"/> null	
우편번호 *	<input type="text"/> 우편번호검색	
주소 *	<input type="text"/>	
사업자 등록증 *	<p><input type="button" value="파일업로드"/></p> <p>※ 사업자등록증을 첨부하여 주시기 바랍니다. 사업자등록증을 첨부하지 않을 시 승인이 지연될 수 있습니다. ※ 사업자등록증의 파일명을 간단한 영문 또는 숫자로 구성해주세요. (파일명은 업로드시 암호화됩니다) 예시: abc.jpg, 1.pdf</p>	

5. '승인요청' 클릭

*통상 1일 이내 승인 완료

6. k-tools.ktl.re.kr
사이트 접속

7. 로그인 후 '장비관리플랫폼' 클릭

모든 회원

KTL 통합 회원 가입

일반 회원

우리 기업 찾기

기업 관리자

기업 관리자
권한 부여 받기

우리 직원 확인하기
(소속 요청 회원)

우리 직원 찾기
(소속 미요청 회원)

모든 회원

KTL 통합 회원 가입

일반 회원

우리 기업 찾기

기업 관리자

기업 관리자 권한 부여 받기

우리 직원 확인하기
(소속 요청 회원)

우리 직원 찾기
(소속 미요청 회원)

관리자 권한 요청

기업 접수자 필독 사항
해당 기업의 기업관리자가 존재하지 않는 경우에는 기업 소속 확인 승인이 어렵습니다.
기업관리자에 해당하시는 경우, 기업 관리자 등록 요청을 진행해 주시길 바랍니다.
* 기업관리자란?
기업 관리자는 해당 기업의 모든 장비를 관리하고 직원들의 기업 소속 확인 및 승인 권한을 가지고 있는 담당자입니다.

기업명	성명	이메일	연락처	상태	기업관리자 신청
					신청

8. 기업 관리자 신청 버튼 클릭

*통상 1일 이내 승인 완료

1. k-tools.ktl.re.kr
사이트 접속

2. 로그인 후 '장비관리플랫폼' 클릭

모든 회원

KTL 통합 회원 가입

일반 회원

우리 기업 찾기

기업 관리자

기업 관리자
권한 부여 받기

우리 직원 확인하기
(소속 요청 회원)

우리 직원 찾기
(소속 미요청 회원)

모든 회원

KTL 통합 회원 가입

일반 회원

우리 기업 찾기

기업 관리자

기업 관리자 권한 부여 받기

우리 직원 확인하기
(소속 요청 회원)

우리 직원 찾기
(소속 미요청 회원)

3. 좌측 메뉴 '회원정보'에서 '회원 관리' 클릭

4. '기업 소속 요청' 클릭 (새로운 소속 요청 회원이 있을 경우 N 표시가 뜬)

NO	업체명	아이디	성명	가입일	이메일	등록장비	등록시약
1	한국산업기술시험원			2021-03-19		20	-
2	한국산업기술시험원			2021-03-15		-	-
3	한국산업기술시험원			2021-03-08		-	-
4	한국산업기술시험원			2021-03-02		93	3

모든 회원

KTL 통합 회원 가입

일반 회원

우리 기업 찾기

기업 관리자

기업 관리자 권한 부여 받기

우리 직원 확인하기
(소속 요청 회원)

우리 직원 찾기
(소속 미요청 회원)

기업 소속 요청 관리

아이디 성명

요청인				승인			
선택	아이디	성명	신청일	선택	아이디	성명	신청일
<input type="checkbox"/>			2022-01-10	<input type="checkbox"/>			2021-12-16
			2022-01-10	<input type="checkbox"/>			2021-03-08

1 1

5. 요청 승인하고자 하는 회원 선택

6. 위에 있는 화살표 클릭

7. '저장'을 클릭하면 기업 소속 요청 승인이 완료

모든 회원

KTL 통합 회원 가입

일반 회원

우리 기업 찾기

기업 관리자

기업 관리자 권한 부여 받기

우리 직원 확인하기 (소속 요청 회원)

우리 직원 찾기 (소속 미요청 회원)

기업 소속 요청 관리

아이디: 아이디 성명: 성명

요청인		승인		
선택	아이디	성명	신청일	
<input type="checkbox"/>			2021-12-16	
<input type="checkbox"/>			2021-03-08	

1. 회원정보 >

- 가입 절차 안내
- 회원 관리
- 사업자 등록 번호
- 기업 소속 요청
- 관리자 권한 요청

2. 장비관리 >

3. 교정 견적 신청 >

4. 교정 접수 신청 >

5. 나의 접수현황 >

6. 시약관리 >

등록장비 등록시약

20	-
-	-
-	-
93	3

미승인 회원 기업 소속 요청 ^N

9. 아래에 있는 화살표 클릭

8. 승인 취소의 경우 승인된 회원을 선택

10. '저장'을 클릭하면 기업 소속 회원 승인취소 완료

1. k-tools.ktl.re.kr
사이트 접속

2. 로그인 후 '장비관리플랫폼' 클릭

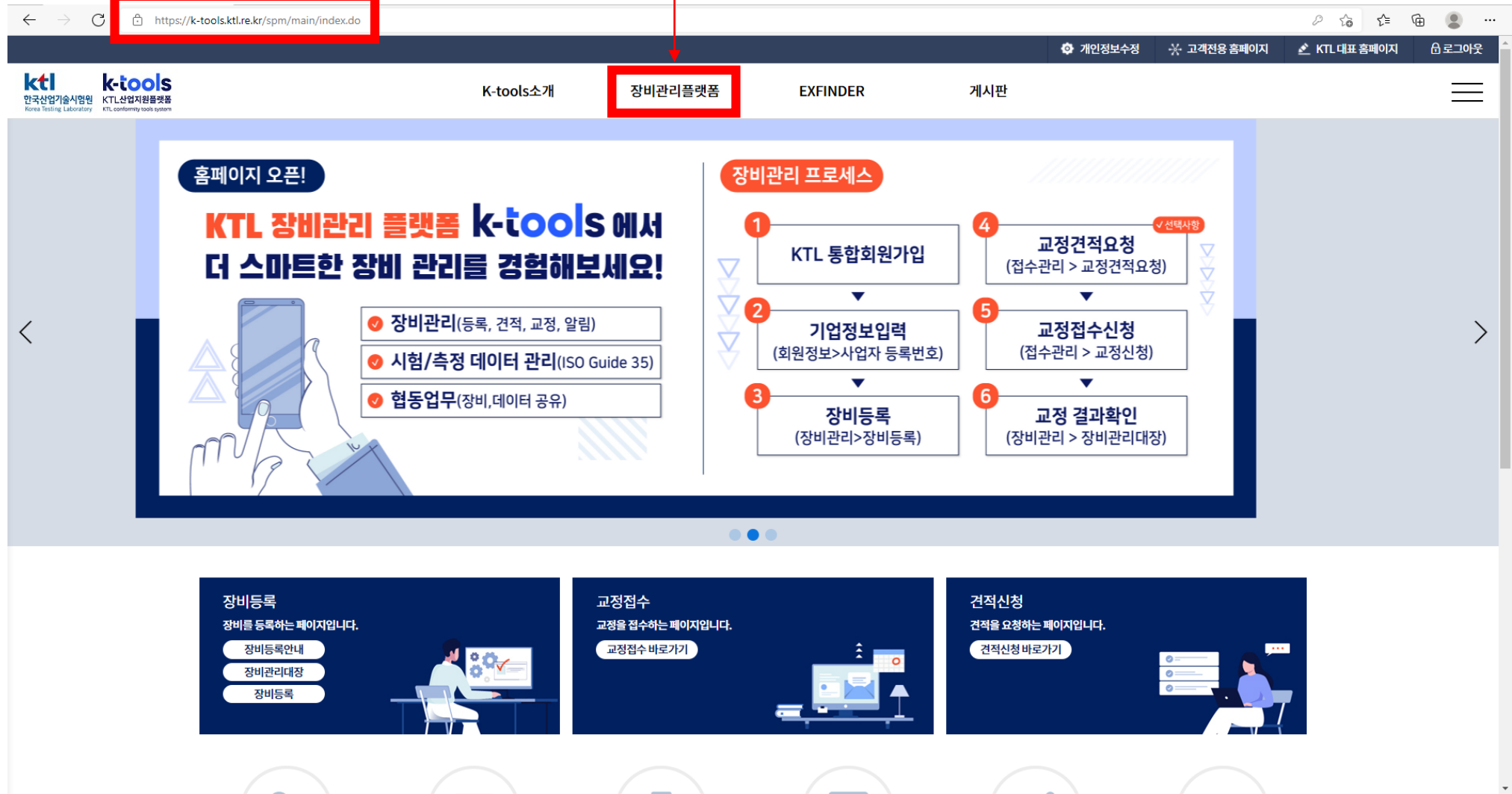

모든 회원

KTL 통합 회원 가입

일반 회원

우리 기업 찾기

기업 관리자

기업 관리자
권한 부여 받기

우리 직원 확인하기
(소속 요청 회원)

우리 직원 찾기
(소속 미요청 회원)

모든 회원

KTL 통합 회원 가입

일반 회원

우리 기업 찾기

기업 관리자

기업 관리자 권한 부여 받기

우리 직원 확인하기 (소속 요청 회원)

우리 직원 찾기 (소속 미요청 회원)

3. 좌측 메뉴 '회원정보'에서 '회원 관리' 클릭

4. '미승인 회원' 클릭

NO	업체명	아이디	성명	가입일	이메일	등록장비	등록시약
1	한국산업기술시험원			2021-03-19		20	-
2	한국산업기술시험원			2021-03-15		-	-
3	한국산업기술시험원			2021-03-08		-	-
4	한국산업기술시험원			2021-03-02		93	3

모든 회원

KTL 통합 회원 가입

일반 회원

우리 기업 찾기

기업 관리자

기업 관리자 권한 부여 받기

우리 직원 확인하기 (소속 요청 회원)

우리 직원 찾기 (소속 미요청 회원)

미승인 회원 관리

아이디 아이디 성명

미승인				승인			
선택	아이디	성명	가입일	선택	아이디	성명	가입일
<input type="checkbox"/>			2021-10-05	<input type="checkbox"/>			2021-03-19
				<input type="checkbox"/>			2021-03-15
				<input type="checkbox"/>			2021-03-08
				<input type="checkbox"/>			2021-03-02

1 1

모든 회원

KTL 통합 회원 가입

일반 회원

우리 기업 찾기

기업 관리자

기업 관리자 권한 부여 받기

우리 직원 확인하기 (소속 요청 회원)

우리 직원 찾기 (소속 미요청 회원)

미승인 회원 관리

아이디: 아이디 성명: 성명

미승인		승인			
선택	아이디	선택	아이디	성명	가입일
<input type="checkbox"/>		<input type="checkbox"/>			2021-03-19
					2021-03-15
					21-03-08
					21-03-02

1. 회원정보 >

- 가입 절차 안내
- 회원 관리
- 사업자 등록 번호
- 기업 소속 요청
- 관리자 권한 요청

2. 장비관리 >

3. 교정 견적 신청 >

4. 교정 접수 신청 >

5. 나의 접수현황 >

6. 시약관리 >

등록장비 등록시약

20	-
-	-
-	-
93	3